上毛新聞（前橋）
The Jomo Shimbun
2015.1.1(木)

P555-2

お得にゲット

家電 衣類 生活品

春の進学、就職シーズンは、4月から始まる新生活を前にたくさんの家電や家具が必要になる。出費の多いこの時期、リユース品やアウトレット品をうまく活用すれば、費用を安く抑えることができる。昨年12月5日、前橋市にオープンした「ヤマダ・再楽館」は、家電だけでなく家具やブランド品、古着など多彩な商品を取りそろえている。一度足を運んでみれば、思わぬ掘り出し物に出合えるかもしれない。

店内は約3300平方㍍と県内最大の広さ

リユース・アウトレット専門店

ヤマダ・再楽館

前橋店（前橋市日吉町）

■県内3店舗目

再楽館はヤマダ電機グループのシー・アイ・シー（高崎市東貝沢町）が運営するリサイクルショップ。前橋店は全国10店舗目。県内では「リサイクルの再楽館高崎本店」（高崎市飯塚町）、「再楽リプラス太田本店」（太田市西本町）に続いて3店舗目のオープンとなる。

販売するリユース品は、顧客から引き取った後、シー・アイ・シーの直営工場「藤岡リサイクルセンター」（藤岡市本動堂）で点検や分解の後に、修理、洗浄している。アウトレット品はすべてヤマダ電機から提供された旧型になったり、店頭に展示していた商品。いずれも市場価格より安く販売されている。

前橋店の特徴は、ヤマダ電機のポイントカードが利用できること。家電だけでなく、それ以外の商品でも販売価格（税抜き）の3%がポイントとして還元される。中古品の買い取り時にも買い取り価格の3%がポイントになる。不用品を引き取ってもらった上、ポイントも貯まる大変お得なシステムだ。

洗濯機など白物家電もお得にそろえられる

■商品は多彩に

店内は約3300平方㍍と県内最大の広さを誇る。家電売り場は2階、家具や雑貨などそれ以外の商品は3階に並ぶ。2階の家電売り場には洗濯機、冷蔵庫といった大型家電から、掃除機、炊飯器、電球など多彩な商品が並ぶ。

洗濯機の糸くずフィルターやホースなど汚れやすい部品は新品に交換されており、見た目は新品とほとんど変わらない。リユース品には青、アウトレット品には緑の値札が付いているため、どちらの商品かも分かる。

リユース品は原則6カ月間の保証付き。1500円（税別）を支払うと、さらに6カ月保証期間を伸ばすことができる（最長1年半まで）。アウトレット品にももちろん各メーカーの保証が付いている。

古着の専門店「ドンドンダウンオンウェンズデイ前橋日吉店」

■古着専門店も

3階の一角に古着の専門店「ドンドンダウン オンウェンズデイ前橋日吉店」がある。リサイクルショップを運営するドンドンアップ（本社・盛岡市）が全国展開するチェーン店で、店内にはジーンズやジャケット、コートなど流行のファッションがずらり。

子どもたちに好評なのがトレーディングカードコーナー。「遊戯王」「デュエルマスターズ」などのカードゲームをはじめ、人気ゲーム「妖怪ウォッチ」で使うメダルなどを販売。土日を中心に、レアカードを求めるコレクターや各種カードゲームの大会でにぎわっている。

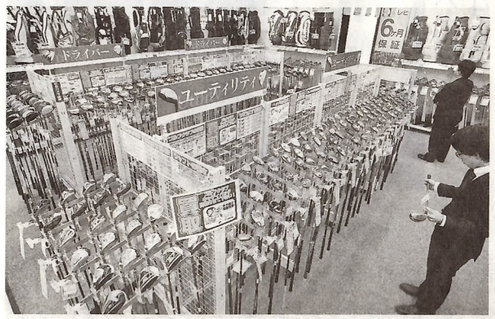

ゴルフクラブも充実のラインアップ

昨年12月5日にオープンしたヤマダ・再楽館前橋店（上）。店内にはトレーディングカードコーナー（左）も

■全て一品もの

このほか、家具、日用雑貨、ゴルフクラブ、ブランド品などあらゆる商品が並ぶ。いずれも一品限りのため、品切れ御免のお買い得商品。また、買い取りもOKで、大型商品や大量に商品がある場合は出張買い取りも行っている。

シー・アイ・シーの太田伸一社長は「ヤマダ電機との結びつきを最大限に生かし、多様なニーズに対応できる店舗になった。家族や友人と気軽に訪れてほしい」と呼び掛けている。

新春特典

日替わり特価品販売

「ヤマダ・再楽館前橋店」「リサイクルの再楽館高崎本店」「再楽リプラス太田本店」の3店舗は2日から4日まで、通常よりお得な「お正月日替わり特価品」を販売する。